FEDERADA DE SÃO PAULO
TEM NOVO PRESIDENTE

MEDICINA PERDE CARLOS
GERALDO VIANA MURTA

SBUS

REVISTA DA SOCIEDADE BRASILEIRA DE ULTRASSONOGRAFIA

FEVEREIRO 2017 • ANO 20 • Nº 121

21º Congresso Brasileiro de Ultrassonografia da SBUS

13º Congresso Internacional de Ultrassonografia da FISUSAL

Atingindo a Maioridade

Sessões Hands-on e Interativas com Professores Renomados

18 A 21 DE OUTUBRO DE 2017

Centro de Convenções Frei Caneca

SÃO PAULO | SP

CALENDÁRIO
ANUAL
DE CURSOS
2017

JÁ ESTÁ DISPONÍVEL. VAGAS LIMITADAS!

FATESA EURP
FACULDADE DE TECNOLOGIA EM SAÚDE

MEC

PÓS-GRADUAÇÃO LATO SENSU E CURSOS DE EXTENSÃO UNIVERSITÁRIA EM ULTRASSONOGRAFIA.

Certificações:

isuog

Whatsapp 16 99338 7174 fatesa.edu.br | 16 3636 0311

Baby Click

gravação de vídeos para ultrassonografias obstétricas

- Aumento de lucratividade e produtividade
- Liberação imediata da sala de exames
- Divulgação da marca via marketing gratuito
- Facilidade na entrega da gravação
- Suporte técnico gratuito

Elimine o **DVD** e não tenha retrabalhos nem constrangimentos por erros de gravação.

(51) 8266-1144 **(11)** 3042-2996

Mais informações:
www.babyclick.com.br

WALDEMAR NAVES DO AMARAL
PRESIDENTE DA SOCIEDADE BRASILEIRA DE ULTRASSONOGRAFIA (SBUS)

MEDICINA DO FUTURO (ser humano imortal)

A Medicina do Futuro está embasada em duas condições bem claras: 1º mudança do olhar populacional (epidemiológico) para o olhar do indivíduo; 2º unir em rede (network) o conhecimento humano avançado e cristalino com a alta tecnologia de ponta e a computação (data).

A mudança do olhar surge do fato que nos dias atuais as políticas de saúde são aplicadas no entendimento do coletivo, onde a epidemiologia promove o estudo das doenças não focando no indivíduo, mas no povo em geral. As doenças são priorizadas conforme a frequência na população em estudo.

Neste conceito, a baixa frequência tem menor importância e não entra nas prioridades, e os diagnósticos e tratamentos trabalham no sentido de melhor resultado com o menor custo.

Para o futuro, o olhar é para o indivíduo que se torna o centro das atenções. Mesmo que com baixa prevalência tenha menor importância para o modelo anterior, aqui a pessoa humana torna-se 100%. Neste formato, toda a tecnologia de ponta tem que ser aplicada, e portanto o alto custo não tem valor e não é fator limitante, especialmente se os procedimentos médicos forem estabelecidos em escala.

É sabido que 1/3 das doenças humanas tem origem genética, ou de natureza gênica ou cromossomal, que podem ser rastreadas por marcadores genéticos. Para a medicina do futuro, todos teremos cariótipos, genomas (DNA) e marcadores devidamente examinados e calculados. 2/3 restantes devem-se as infecções, alimentação inadequada, alteração do comportamento humano e ao câncer.

Para as infecções, já estão bem conhecidos e cadastrados os agentes que nos circundam, através de mapeamento microbiota. Como por exemplo, a boca dos animais racionais e irracionais apresenta a maior concentração de microrganismos, chegando a 50 bilhões no ser humano.

A alimentação balanceada, fugindo da gordura, do sal, e das massas (carboidratos), promove maior longevidade humana. Hoje, a diferença entre aquele que fez boa alimentação (sobrevida de 100 anos de vida) para aquele que não faz (sobrevida de 60 anos de vida) é de 40 anos.

As alterações de comportamento com o uso de drogas lícitas e ilícitas, acidente de trânsito, agressões passionais e não passionais permeiam redução importante na qualidade e quantidade de vida das pessoas.

Corrobora-se aqui a necessidade da boa criação familiar, moralidade e ética, que devem ser praticadas na formação das crianças e adolescentes, como forma de se ter adultos melhores no comportamento.

Como o câncer é entidade que avança poderosamente com o avanço da idade das pessoas, é preciso fazer prevenção irrestrita, diagnóstico precoce e tratamento o mais alargado através de cirurgias/ quimioterapias/ radioterapias/ hormonioterapias/ imunoterapias e etc.

Na Medicina do Futuro, que já pode ser praticada hoje quase que na sua totalidade, o indivíduo é o centro das atenções, o que o tornará com tão grande sobrevida que chegará à imortalidade.

Congresso atingindo a maioridade se sobressai como um dos maiores eventos da especialidade no mundo

Prepare-se para acessar o melhor da ultrassonografia no período de 18 a 21 de outubro durante o XXI Congresso Brasileiro de Ultrassonografia da SBUS, em São Paulo, juntamente com o IV Simpósio de Ultrassonografia em Medicina Fetal.

Serão dias de grande aprendizado e interação com os melhores professores médicos da especialidade no Brasil e no mundo. Na programação, temas atuais que serão debatidos em palestras, conferências, debates, além de práticas com sessões Hands On e interativas.

Em sua 21ª edição, o Congresso ganha sua maioridade. "Este aniversário representa a credibilidade deste encontro que chama atenção dos ultrassonografistas de todo o Brasil e para além das fronteiras", analisa o presidente Waldemar Naves do Amaral. "Venha celebrar conosco e fazer do XXI Congresso Brasileiro inesquecível", convida.

Para inscrições e informações, acesse o site da SBUS s*bus.org.br* ou envie um email para *sbus@sbus.org.br*.

"As Federadas possuem uma grande relevância científica e por isto é fundamental para tornar a SBUS uma entidade forte"

ADILSON FERREIRA ASSUMIU A PRESIDÊNCIA DA FEDERADA DE SÃO PAULO E PROMETE PARTICIPAR ATIVAMENTE DAS AÇÕES QUE TORNEM A ULTRASSONOGRAFIA RECONHECIDA NO BRASIL

Posse durante a 20ª edição do Congresso Brasileiro de Ultrassonografia

O professor Adilson Cunha Ferreira tomou posse como presidente da Associação Paulista de Ultrassonografia, federada de São Paulo da Sociedade Brasileira de Ultrassonografia.

Solenidade aconteceu durante a 20ª edição do Congresso Brasileiro de Ultrassonografia, realizado no Centro de Convenções Frei Caneca, em outubro de 2016.

Durante esta gestão, o novo presidente promete que estará mais próximo da SBUS e frisa a importância da união entre a classe. "As Federadas possuem uma grande relevância científica e por isto é fundamental para tornar a SBUS uma entidade forte", analisa.

Adilson Cunha é mestre e doutor pela Universidade de São Paulo – Faculdade de Medicina de Ribeirão Preto – USP, e PhD pela University of Melbourne. É professor do Núcleo de Ultrassonografia, Teleecografia e Diagnóstico pré-natal do NERDI – Núcleo de Ensino Em Radiologia e Diagnóstico por Imagem de Ribeirão Preto – SP e professor convidado da Pós Graduação em Ginecologia e Obstetrícia da Faculdade de Medicina de São José Rio Preto – FAMERP. É membro titular do Colégio Brasileiro de Radiologia – CBR.

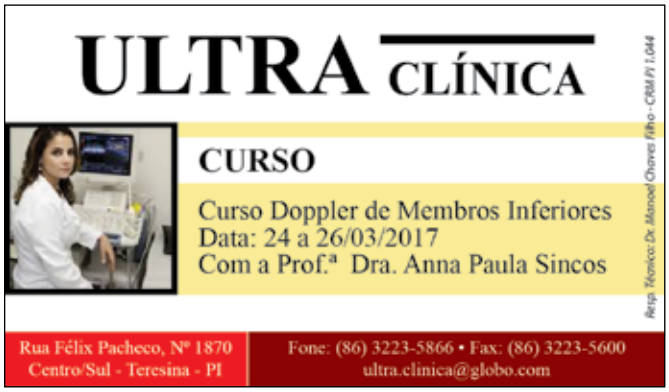

SBUS lançará três novas obras científicas em 2017

A Sociedade Brasileira de Ultrassonografia tem como uma das suas principais missões promover a ciência e atualizar os especialistas. Para isto, neste primeiro semestre de 2017, está produzindo três livros: Atlas Ultrassonográfico Multimídia das Anomalias Fetais, A História da Medicina Fetal no Brasil e Tratado de Ultrassonografia - Pequenas Partes e Angiologia. Desta forma, a SBUS se consolida como uma das entidades que mais investem na literatura científica do Brasil. Conheça um pouco mais de cada obra, de acordo com a visão de um de seus autores:

Atlas Ultrassonográfico Multimídia das Anomalias Fetais

Autores: Maurício Saito, Sang Choon Cha e Waldemar Naves do Amaral

"Retrata as várias metodologias do exame ultrassonográfico, dopplevelocimetrico além de 3D e 4D. Também demonstra as intercorrências fetais e anomalias de todos os sistemas , bem como métodos diagnósticos complementares , invasivos e terapêuticos". (Maurício Saito)

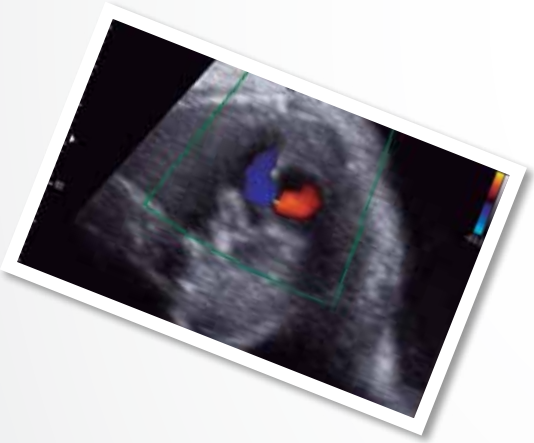

A História da Medicina Fetal no Brasil

Autores: Eduardo Isfer e Waldemar Naves do Amaral

"Não há nada mais gratificante do que poder narrar toda a evolução da Medicina Fetal que pude presenciar ao longo dos anos 90 e 2000 até o presente. O objetivo é descrever toda a trajetória nacional e, para tanto, elaboramos um índice sobre as principais etapas pelas quais a Medicina Fetal no Brasil já passou e, ainda, está passando. Sendo assim, estamos entrevistando diversos colegas que, diretamente ou indiretamente, fizeram e fazem parte indiscutível dessa história". (Eduardo Isfer)

Tratado de Ultrassonografia – Pequenas Partes, Pediatria e Angiologia

Autores: Antonio Gadelha e Waldemar Naves do Amaral

"O conteúdo será destinado aos profissionais médicos que atuam na área de diagnóstico por imagem e terá perfil teórico-prático, com temas voltados para as atividades diárias de todos os que trabalham com ultrassonografia geral. Dentre outros temas, estão incluídos, Ultrassonografia e Doppler de Carótidas, Ultrassonografia e Doppler nos Nódulos Tireoidianos, Doppler Arterial e Venoso dos Membros Superiores e Inferiores, Parede Abdominal, vários temas de ultrassonografia em pediatria e ultrassonografia com Doppler nas doenças reumatológicas. Estamos trabalhando para que o livro seja ferramenta de consulta e aprendizagem para todos os profissionais que atuam na área de diagnóstico por imagem". (Antônio Gadelha)

JOSÉ HIRAN DA SILVA GALLO
DIRETOR DO CONSELHO FEDERAL DE MEDICINA (CFM)
E DOUTOR EM BIOÉTICA

Reflexões sobre o sistema penitenciário brasileiro

A tragédia que atingiu recentemente vários presídios brasileiros, onde centenas de homens foram mortos numa guerra de facções criminosas, é um fato que exige medidas urgentes por parte das autoridades e também uma profunda reflexão da sociedade para que não volte a acontecer. Os números revelam o tamanho do problema.

Segundo os dados oficiais do governo, o Brasil possui a 4º população carcerária do mundo. Entre o ano 2000 até o momento, o número de detentos mais que dobrou. Por si só, essa realidade seria alarmante em qualquer nação.

Chamam atenção ainda as constatações de que muitos dos que estão nas prisões ainda sequer foram julgados ou aguardam decisões em recursos impetrados, assim como o fato de que a maioria dos detentos é composta por homens negros, jovens e com baixa escolaridade, que estão cumprindo penas em virtude de associação com o tráfico de drogas.

Tais aspectos revelam a importância de medidas que devem ser tomadas em diferentes esferas. A primeira lição que fica é a necessidade de fortalecer os mecanismos de prevenção à criminalidade não apenas com a repressão, mas com a oferta de medidas de caráter socioeducativo que impeçam que a população socialmente vulnerável busque no crime uma solução de vida.

De forma complementar, cabe ao Poder Judiciário implementar maior agilidade nas etapas de análise e julgamento dos processos criminais. Isso contribuiria para evitar que o atraso na emissão das sentenças aumente, mesmo que de forma temporária, o tamanho da população nas prisões brasileiras. Com um agravante: essa demora faz com que, muitas vezes, homens e mulheres que seriam absolvidos ou teriam penas de menor duração fiquem meses ou até anos em prisões à espera de desfechos judiciais. No entanto, nesse tempo, eles são obrigados a conviver com criminosos de alta periculosidade, num duro aprendizado que os integra ao mundo da violência e da contravenção.

Finalmente, é importante que o Governo – em todas as suas esferas – procure a humanização do ambiente carcerário, oferecendo ao detento dignidade. É preciso investir na reforma das instalações prisionais, na compra de equipamentos e na contratação de profissionais capacitados para sua vigilância e acompanhamento.

Ressalte-se que a condenação pela prática de um crime transfere ao Estado a responsabilidade pela segurança e reeducação do detento, o que se torna difícil – para não dizer impossível – num ambiente insalubre, superpopuloso e fora de controle.

Neste aspecto, em especial, se destaca a necessidade de dotar as prisões e penitenciárias brasileiras de serviços de saúde capazes de prevenir o aparecimento de males infectocontagiosos, como tuberculose, sarampo e caxumba, entre outras. Isso sem contar com as doenças sexualmente transmissíveis, como a aids e a sífilis.

Essa preocupação tem como foco a saúde do preso, da população carcerária e também a população em geral. Sem uma estratégia de prevenção ou controle estruturada nesses ambientes há o risco de transmissão dessas doenças para as comunidades onde os presídios estão inseridos. Afinal, a doença não respeita muros e guardas armados.

JORGE ALBERTO BIACHI TELLES
DIRETOR SOCIAL DE COMUNICAÇÃO DA SOCIEDADE BRASILEIRA DE ULTRASSONOGRAFIA (SBUS)

Investir aparelho com 3/4D? O dilema: Útil ou fútil?

Há uma década atrás, aproximadamente 80% dos profissionais consideravam fútil. Processadores mais lentos proporcionavam exames aquém da expectativa em qualidade e tempo dispendido. O principal objetivo, que era mostrar o bebê para o casal e para a família, não era alcançado plenamente, frustrando o profissional da imagem e o cliente.

Mas estávamos em plena ascensão tecnológica, tanto da indústria de informática quanto de exames de imagem. O resultado apareceu. Hoje a tecnologia permite que as imagens obtidas da face e membros fetais sejam quase sobreponíveis a fotografias do recém-nascido, evidentemente com resultado condicionado à posição fetal e interposição de satisfatória de líquido amniótico.

Um segundo aspecto interessante é a satisfação da curiosidade de observação do concepto. Em tempos de "Big Brother", a possibilidade de invadir o ambiente intra-uterino fascina os mais céticos.

Um terceiro aspecto desse tema é o aprimoramento no diagnóstico em Medicina Fetal. Temos dividido os exames ultrassonográficos em obstetrícia, quanto a sua finalidade, em US de rastreio ou rastreamento, bem estabelecidos e destinados a mães e fetos com risco habitual; de diagnóstico patológico, que descreve detalhadamente achados patológicos e avalia e repercussões fisiopatológicas; e o US de acompanhamento patológico, que foca na comparação e descrição de novos achados, buscando o diagnóstico evolutivo da patologia. Sobretudo nos casos de US de diagnóstico patológico, na determinação do diagnóstico sindrômico, o US 3/4D está assumindo papel de destaque. Pois acrescenta a visão de toda a estrutura ou da região. Exemplo disso é o fácies do feto, a implantação das orelhas ou a presença de prega do epicanto. Além do exame das mãos fetais, tão importante na dismorfia sindrômica.

O tempo lapida algumas joias por si só. O investimento em tecnologia gera resultados imperceptíveis a primeira vista. A história está inserindo o US 3/4D na propedêutica fetal e gerando uma expectativa inimaginável de conhecer o bebê antes do nascimento. Gerando momentos que passam a ser relíquia de família ou proporcionando um refinamento diagnóstico jamais concebido. Sim, sou um entusiasta dessa tecnologia!

EXPEDIENTE

Revista da SBUS (Sociedade Brasileira de Ultrassonografia)

Sociedade Brasileira de Ultrassonografia
End: Rua Teodoro Sampaio, 352 - Conj. 53/54
- Pinheiros CEP: 05406-000 - São Paulo - SP
Fones: (11) 3081-6049 / (11) 3081-6736 / Site: www.sbus.org.br / e-mail: sbus@sbus.org.br

DIRETORIA EXECUTIVA
Diretor Presidente: Waldemar Naves do Amaral (GO)
Diretor Vice-Presidente: Antonio Gadelha da Costa (PB)
Diretora Secretária-Geral: Rosemeire Fernandes Garcia (SP)
Diretora 1º Secretário: Sebastião Marques Zanfolin Filho (SP)
Diretor Tesoureiro Geral: Rui Gilberto Ferreira (GO)
Diretora 1º Tesoureira: Maithe Vendas Galhardo (MS)
Diretor Científico e Cultural: Sang Choon Cha (SP)
Diretora de Defesa Profissional: Francisco Mauad Filho (SP)
Diretor Social e de Comunicação: Jorge Alberto Bianchi Telles (RS)

MEMBROS DO CONSELHO FISCAL
Titular 1: Fábio Costa Souza (RN)
Titular 2: Fausto César Ferreira Baptista (PR)
Titular 3: Paulo Eduardo Paim Fernandes (RS)
Suplente 1: Washington Luis Rios (GO)
Suplente 2: Regina Márcia Yoshiassú (SP)

CONSULTIVO
Lucy Kerr
Sang Choon Cha

VERSAILLES
COMUNICAÇÃO

Edição: Tatiana Cardoso
Redação: Ana Paula Machado e Tatiana Cardoso
Projeto Gráfico: Vinícius Carneiro
Impressão: Gráfica Art3
Tiragem: 5.200

Rua 1.121 com 1.124, Qd. 216, Lt. 04
Setor Marista - Goiânia - Goiás / Brasil
CEP: 74175-080
Telefone: (62) 3928-7178
email: *redacao@versaillescomunicacao.com.br*

Atualização científica no Paraná

Nos dias 31 de março e 1º de abril será realizada a VI Jornada Paranaense de Ultrassonografia da SBUS/ PR, no Bourbon Convention Center. Dentre os palestrantes presentes, estarão Waldemar Naves do Amaral (GO), Rui Gilberto Ferreira (GO), Adilson Cunha Ferreira (SP), Adriana Garrido (DF), Antônio Hélio Oliani (SP), Denise Oliani (SP), Dolores Bustelo (PR), Eduardo Cordioli (SP), Evaldo Trajano (DF), Jorge Timi (PR) e Marcus Trippia (PR).

De acordo com a presidente da SOPRUS, Rejane Maria Ferlin, a equipe está trabalhando com bastante carinho e dedicação para tornar a estada os participantes em Curitiba proveitosa e agradável. Para inscrições, mande um email para *sbus@sbus.org.br* ou telefone para (11) 3081-6049 – 3081- 6736 ou (41) 3223-7020.

VII Jornada Pernambucana de Ultrassonografia & Medicina Fetal

Com a presença de palestrante internacionais como Bonila Musoles (Espanha) e Jader Cruz (Portugal) será realizada nos dias 25 e 26 de agosto de 2017 a VII Jornada Pernambucana de Ultrassonografia & Medicina Fetal. Realize sua inscrição pelo email *contato@ultramaterdiagnostico.com.br* ou pelo telefone (81) 9 9932-7558.

SOCIEDADE BRASILEIRA DE ULTRASONOGRAFIA (SBUS)
CNPJ. 73.525.594/0001-28
EDITAL DE CONVOCAÇÃO N.º 01/2017
ASSEMBLEIA ORDINÁRIA

O Presidente da SBUS – Sociedade Brasileira de Ultra-Sonografia, no uso de suas atribuições que lhe confere o Artigo n.º 13 do Estatuto Social, convoca os associados, em gozo de seus direitos, para reunirem-se em Assembléia Extraodinária. A ser realizada durante o XXIII CONGRESSO TEÓRICO E PRÁTICO DE ULTRASSONOGRAFIA DA FERTILE, no dia 18 de Março de 2017 (sábado), em primeira convocação às 12h30min, com a maioria dos associados, ou em segunda convocação, com qualquer número de presente e meia hora após. No Auditório do SICOOB - Rua 15 n.º 1089 – Setor Marista – Goiânia – GO – Brasil, com direito a votar, para deliberarem sobre o seguinte:

ORDEM DO DIA

A - Em Regime de Assembléia Geral Ordinária

- RELATÓRIO DA SECRETARIA
- RELATÓRIO DA TESOURARIA
- RELATÓRIO DA PRESIDENCIA
- JORNADAS E CONGRESSOS
- DEFESA ECONÔMICA DO ULTRASSONOGRAFISTA
- OUTROS ASSUNTOS

São Paulo, 03 de Fevereiro de 2017.

Dr. Waldemar Naves do Amaral
Diretor Presidente da SBUS

NOTA DE FALECIMENTO

Comunidade médica perde Carlos Geraldo Viana Murta

É com imenso pesar e tristeza que informamos o falecimento do médico Carlos Geraldo Viana Murta no dia 01 de fevereiro de 2017. A SBUS se solidariza com a família nesse momento de dor e se coloca à disposição.

Carlos Geraldo Viana Murta era professor titular da Universidade de Vila Velha - ES, médico do Centro Especializado em Ultrassonografia Capixaba, médico do Hospital da Polícia Militar do Espirito Santo, médico da Universidade Federal do Espírito Santo.

Tinha experiência na área de Medicina, com ênfase em Medicina Fetal, atuando principalmente nos seguintes temas: duto venoso, dopplerfluxometria, anomalias cromossômicas, translucência nucal e ultrassonografia.

ANUNCIE SUA EMPRESA AQUI!

A Revista impressa da **SBUS** foi reformulada em 2017 para criar uma comunicação mais acessível, eficaz e direta com todos os ultrassonografistas do Brasil.

São mais de 5 mil exemplares enviados para todo o país!

Interessados, por favor, entrar em contato pelo email:

REDACAO@VERSAILLESCOMUNICACAO.COM.BR

VERSAILLES
COMUNICAÇÃO

Rua 1124, S/N, QD. 216, LT.04, Setor Marista, Goiânia - GO ◆ **(62) 3928-7178**

FETUS
CENTRO DE ESTUDOS

PÓS-GRADUAÇÃO

US em Ginecologia e Obstetrícia

Este curso tem por objetivo proporcionar um aprendizado racional e prático na área de ultrassonografia em ginecologia e obstetrícia (inclusive mama), capacitando o aluno a realizar com excelência o exame obstétrico e ginecológico.

Conteúdo Programático

- Biofisica do Som
- Eixos e Cortes Anatômicos
- Demonstração e Uso do Aparelho de US
- Biometria Fetal
- Sistematização do Exame Obstétrico
- Gestação Gemelar
- Sistematização, Técnica e Achados US
- US do 1º Trimestre
- Doppler Obstétrico e Vitalidade Fetal
- US em Ginecologia e Mama
- US de Vias Urinárias
- Documentação do Exame

US em Medicina Interna

Este curso tem por objetivo proporcionar um aprendizado racional e prático na área de ultrassonografia em medicina interna, capacitando o aluno a reconhecer padrões normais e patológicos dos órgãos e sistemas estudados.

Conteúdo Programático

- Física do Ultrassom
- Demonstração e Uso do Aparelho de US
- Fígado - Vesícula Biliar - Pâncreas - Vias Biliares
- Baço - Rins - Bexiga - Próstata
- Retroperitônio - Vísceras Ocas - Parede Abdominal
- Tireoide e Glândulas Salivares
- Sistema Músculo Esquelético (Princípios Básicos)
- Ultrassonografia Pediátrica
- Ultrassonografia da Pelve Masculina
- Ultrassonografia da Bolsa Escrotal/Testículos
- Intervenção - Como faço?
- Confecção e Revisão de Laudos

Duração	Frequência	Carga horária	Início
12 meses / módulos	1 fim de semana por mês	360 horas	Março / 2017

www.fetus.com.br | secretaria@fetus.com.br | (11) 3864-6458 | Av. Prof. Alfonso Bovero, 130 - Perdizes - SP

Sicoob UniCentro Brasileira

Segurança e rentabilidade no mesmo lugar

A Sicoob UniCentro Brasileira tem todos os produtos e serviços de uma instituição financeira tradicional e ainda proporciona inúmeras vantagens, por ser uma cooperativa de crédito. Ao se tornar sócio, você faz parte de uma organização que superou a meta de 1 bilhão de reais em ativos e conta com uma gestão comprometida a oferecer rentabilidade.

Venha para a UniCentro Brasileira, se junte à força da união e aos benefícios do atendimento exclusivo. Administre seu patrimônio com uma das maiores cooperativas do país.

CARTÕES | CONTA CORRENTE | POUPANÇA | INVESTIMENTO | CRÉDITO | PREVIDÊNCIA | SEGUROS | MOBILE BANKING

Central de atendimento: 0800 642 0000
Ouvidoria: 0800 725 0996

Deficientes auditivos ou de fala: 0800 940 0458
Saiba mais: uniicoob.com.br/unicentrobrasileira

SICOOB UniCentro Brasileira

Dr. Luiz Augusto A. Batista CRM – 3981/GO
Dr. Waldemar Naves do Amaral CRM – 4807/GO
Dr. Walter Pereira Borges CRM – 3098/GO
Dra. Zelma Bernardes Costas CRM – 3642/GO

Conhecimento para a continuidade da Vida

• Cursos e Reciclagem de Médicos

- USG - Reprodução Humana - Medicina Fetal - Colposcopia
- Laparoscopia - Histeroscopia - Endoscopia Digestiva e outros.

• Reprodução Humana - Medicina Fetal

- Rastreamento de Anomalias Fetais no 1° e 2° trimestre
- Estudo Genético Pré-implantacional - Biópsia de Vilo Corial
- Amniocentese Genética (Precoce) - Cordocentese
- Rastreamento de infecções na gravidez
- Em breve DNA Fetal para cromossomopatias em Sangue Periférico.

• Pós Graduação "LATO-SENSU"
(Certificado de Especialistas pelo MEC)

- Ultrassonografia Geral - Reprodução Humana
- Medicina Fetal - Videolaparoscopia e Videohisteroscopia;

FÉRTILE DIAGNÓSTICOS

fértile Reprodução Humana

Fértile schola

62 3242-1931
Al. Cel. Joaquim Bastos, 243,
Setor Marista. Goiânia/GO
www.fertile.com.br