Ano 25 Nº.157 Outubro de 2023

ESBUS ONLINE

SOCIEDADE BRASILEIRA
DE ULTRASSONOGRAFIA

EDIÇÃO ESPECIAL 30 anos

7º CBUG SUPEROU AS EXPECTATIVAS

Prosperidade e sucesso

Com imensa gratidão e profundo sentimento de dever cumprido, celebramos o término de mais um ciclo à frente da SBUS. Foram dois mandados, seis anos de muito trabalho, conquistas, avanços, aprendizado, crescimento e união. Concluir o nosso mandato realizando o maior congresso brasileiro de ultrassonografia, edição história de 30 anos da SBUS, é, decididamente, de encher de alegria e satisfação alma e coração.

O sucesso concreto de organização, científico, profissional e social do 27° Congresso Brasileiro de Ultrassonografia realmente dispensa maiores considerações. O CBUS foi, sem sombras de dúvidas, um retrato fidedigno da importância que a SBUS conquistou nessas três décadas de lutas, saber científico, valorização profissional e união.

Parabenizamos, desejamos sucesso e nos colocamos à disposição dos colegas integrantes da Diretoria Geral SBUS, mandato 2024 a 2027, para o prosseguimento dessa história edificante e vencedora, que certamente nos reserva muitas outras alegrias, conquistas e avanços para a Ultrassonografia brasileira.

Concluímos direcionando os nossos mais sinceros agradecimentos a todos os colegas que confiaram e apoiaram o nosso trabalho, aos amigos diretores dessas duas gestões, aos colaboradores e todos aqueles que nos auxiliaram nestes seis anos. Que os próximos capítulos dessa história sejam repletos de prosperidade e sucesso para a SBUS e para todos nós.

Rui Gilberto Ferreira

Presidente da Sociedade Brasileira de Ultrassonografia (SBUS)

*Professor Doutor Haroldo Millet

CURSO PREPARATÓRIO TEUS

TÍTULO DE ESPECIALISTA EM ULTRASSONOGRAFIA

MAIS DE 2000 QUESTÕES COMENTADAS

Faça sua inscrição!

haroldomillet.com.br

21 99760-7529

MILLET
ESCOLA DE ULTRASSOM

27° Congresso Brasileiro de Ultrassonografia, edição especial 30 anos

Nos dias 18 a 21 de outubro, o Centro de Convenções Frei Caneca, em São Paulo, foi palco do grandioso 27° Congresso Brasileiro de Ultrassonografia, uma edição especial que marcou os 30 anos da SBUS, e do 19° Congresso Internacional de Ultrassonografia FISUSAL. Com mais de 190 palestrantes nacionais e internacionais, o evento foi uma imersão profunda no universo da Ultrassonografia.

A qualidade científica do congresso foi evidente, destacando-se não apenas pela diversidade de palestrantes, mas também pelo lançamento de livros e outras atrações que enriqueceram a experiência dos participantes. Além disso, o evento proporcionou momentos de resgate histórico da SBUS, reforçando sua importância ao longo das últimas três décadas.

No evento, o presidente da SBUS, Rui Gilberto Ferreira, recebeu merecida homenagem da diretoria pelos valiosos serviços prestados à entidade. No seu 9° Simpósio Internacional, realizado no dia 19 de outubro, a Sociedade Brasileira de Medicina Fetal (SOBRAMEF) também prestou reconhecimento, homenageando os professores Dr. Antônio Fernandes Moron e Dr. Rui Gilberto Ferreira com a Comenda da Ordem do Mérito como Personalidades SOBRAMEF 2023.

A edição especial do maior evento brasileiro da Ultrassonografia contou ainda com homenagens a grandes nomes da história da SBUS e posse de novos membros da Academia Brasileira de Ultrassonografia e Academia Brasileira de Ginecologia e Obstetrícia.

O 28° Congresso Brasileiro de Ultrassonografia da SBUS já tem data marcada: 16 a 19 de outubro de 2024.

18 a 21 de OUTUBRO 2023
SBUS
SOBRAMEF
FISUSAL
ALAUS
LBUM

CONGRESSO BRASILEIRO
DE ULTRASSONOGRAFIA SBUS
19º Congresso Internacional de Ultrassonografia FISUSAL
CENTRO DE CONVENÇÕES FREI CANECA - SÃO PAULO/SP
18 a 21
OUTUBRO
2023

SBUS
SOBRAMEF
FISUSAL
ALAUS
LBUM

CONGRESSO BRASILEIRO
DE ULTRASSONOGRAFIA
18 a 21 de OUTUBRO
SBUS

DE ULTRASSONOGRAFIA
18 a 21 de OUTUBRO
SBUS
SAMSUNG
PHILIPS

ALAUS
LBUM
SBUS 30

PHILIPS
FUJIFILM
nexus
FATESA
Fertile
Panorama
PROC SYSTEM
Nova Geração
SICOOB
SBUS

18 a 21 de OUTUBRO 2023
SBUS 30
SAMSUNG
Canon
PHILIPS

ALAUS
LBUM

SBUS 30
SOCIEDADE BRASILEIRA DE ULTRASSONOGRAFIA
SBUS
SOCIEDADE BRASILEIRA DE ULTRASSONOGRAFIA

SOBRAMEF
ALAUS
ABGO

SBUS
SOBRAMEF
FISUSAL
ALAUS
LBUM
SBUD
ABGO
SBUS 30 anos

SBUS
SOBRAMEF
ALAUS
LBUM

SBUS
SOBRAMEF
FISUSAL
ALAUS
LBUM
SBUD
ABGO
SBUS 30 anos

Cursos 2024

Janeiro

15 e 16/01: Curso de Biópsias em Mama, Próstata e Tireoide

20 e 21/02: Curso de Ultrassom em Emergências

Fevereiro

05 e 06/02: Curso de Biópsias em Mama, Próstata e Tireoide

27 e 28/02: Curso de Terapias Físicas

29/02: Curso Infiltração em Coluna

Março

01 e 02/03: Curso Infiltração nas articulações

04 e 05/03: Curso Biópsias em Mama, Próstata e Tireoide

11/03: Curso de Biópsia Hepática

14 a 16/03: Curso de Ultrassom de Carótidas e Vertebrais

Abril

03 a 06/04: Pós graduação Medicina Interna Mód. I (Introdução US Rins, Vias Urinárias, Próstata e Pelve

08 e 09/04: Curso de Biópsias em Mama, Próstata e Tireoide

Maio

06 e 07/05: Curso de Biópsias em Mama, Próstata e Tireoide

08 a 11/05: Pós graduação Us Músculoesquelético com intervenção - Mód I (Introdução ao Ultrassom e Ombro

16 a 18/05: Curso de Ultrassom Vascular com Doppler Arterial e Venoso de MMII

Junho

03 e 04/06: Curso de Biópsias em Mama, Próstata e Tireoide

05 a 08/06: Pós graduação Medicina Interna - Mód. II (Abdome Sup.: Fígado, Vesícula, Vias Biliares, Pâncreas e Baço

10/06: Curso de Biópsia Hepática

12 a 15/06: Pós-graduação Doppler Vascular

Julho

08 e 09/07: Curso de Biópsias em Mama, Próstata e Tireoide

10 a 13/07: Pós graduação Us Músculoesquelético com intervenção - Mód II (Cotovelo, punho e mão)

✅ **Curso online de Ultrassom da Parede Abdominal e Bolsa Escrotal com Doppler;**

✅ **Curso Online de Ultrassom Vascular com Doppler de Carótidas e Vertebrais;**

✅ **Curso Online de Ultrassom Vascular com Doppler Arterial e Venoso de Membros Inferiores.**

✅ Cursos individuais, escolha o tema!!

✅ Grupo de Whatsapp exclusivo entre alunos e professor.

✅Turmas reduzidas

Belo Horizonte - MG

www.carlosstefano.com.br

Jornada da Associação Gaúcha de Ultrassonografia

Nos dias 22 e 23 de setembro, no Auditório do MedPlex Santana, em Porto Alegre (RS), foi realizada a XVII Jornada da Associação Gaúcha de Ultrassonografia (JARGUS), V Encontro Gaúcho da SOBRAMEF e d IV FINUSRS - Feira de Implementos e Negócios em US.

No encontro, foram abordados assuntos como ultrassonografia ginecológica, medicina fetal, técnicas para a realização da elastografia, anemia fetal, entre outros tópicos relacionados a especialidade. Além das palestras e discussões, a FINUSRS desempenhou um papel fundamental, proporcionando aos participantes a oportunidade de explorar as mais recentes inovações em implementos e negócios relacionados à Ultrassonografia.

ULTRASSONOGRAFIA DERMATOLÓGICA

The Contribution of Sonography to the Measurement of Intra-Abdominal Fat

Colo Uterino

DEFEITOS ABERTOS DA PAREDE ABDOMINAL

PROG SYSTEM

CONFIRA ALGUMAS NOVIDADES

-SOFTWARE WEB DE PRONTUÁRIO ELETRÔNICO COM VÁRIOS RECURSOS.

-DISPONIBILIZAÇÃO DE LAUDOS E IMAGENS VIA INTERNET.

-VÁRIAS MELHORIAS NO ULTRA-SYSTEM.

-NOVO MÓDULO DE REPRESENTAÇÃO GRÁFICA GINECOLÓGICA E MAMAS

-ADEQUAÇÃO LGPD SISTEMA ULTRA-SYSTEM

WWW.PROGYSTEM.COM.BR
WWW.WEBULTRA.COM.BR
(62) 98188-0233
(62) 3093-8198

Jornada da Associação de Ultrassonografia Potiguar

Nos dias 29 e 30 de setembro, no Auditório da Associação Médica do Rio Grande do Norte, em Natal (RN), foi realizada a IX Jornada da Associação de Ultrassonografia Potiguar (AUSP). O evento garantiu aos participantes atualização científica de qualidade, além de estreitar laços com a comunidade médica da região.

Segundo a equipe organizadora do evento, as expectativas foram amplamente superadas, tanto pelo número de participantes, cerca de 70 inscrições, como pela excelência das palestras proferidas pelos professores convidados Dr. Francisco Mauad Filho, Dr. Antônio Gadelha, Dr. Carlos Stefano, Dra. Ana Teresa Regalado e Dr. Walter Teixeira. Outros momentos relevantes da jornada foram a participação de estudantes e residentes; as excelentes aulas proferidas pela prata da casa, Dra. Ana Teresa e Dr. Walter Teixeira, e a participação ativa do presidente do CRM- RN, Dr. Marco Jácome Britto, que proferiu a palestra Humanização Ecográfica.

O trabalho de organização do evento contou com o integral apoio da SBUS. "Os nossos sinceros agradecimentos à Sandra Paiva. Tudo foi realizado com muito carinho e temperado com amor por todos que fazem a AUSP. A execução das atividades foi realizada com esmero pela empresa Atual Eventos", enfatiza o presidente da Associação de Ultrassonografia Potiguar, Fábio Costa Souza.

Turing®

A solução mais inteligente para laudar exames de imagem

Turing US 4.0

Conheça em primeira mão o mais novo lançamento da família Turing

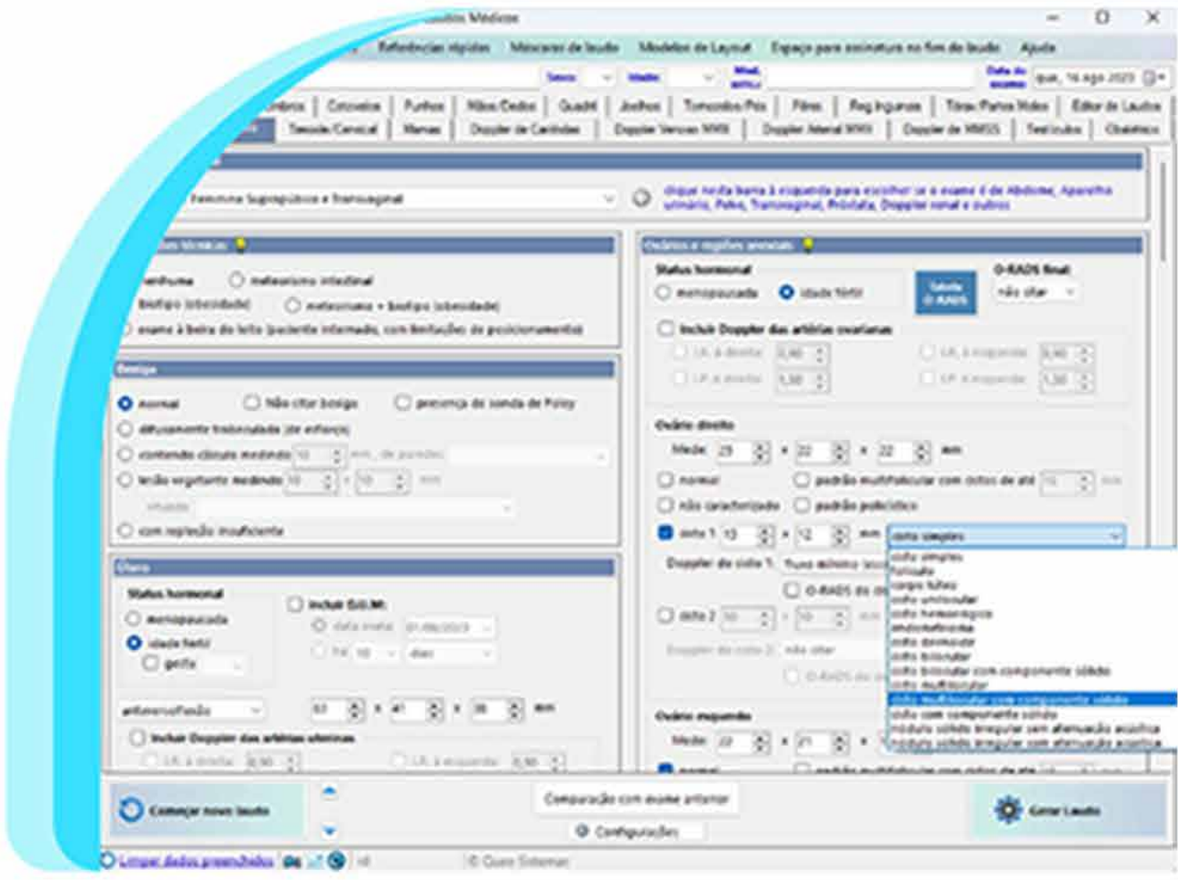

Arquitetura de 64 bits

o Turing agora é um aplicativo de 64 bits, o que se traduz em maior desempenho e uso mais eficiente dos recursos do computador

Suporte a ACR O-RADS

novos descritores de lesão ovariana e anexial e novos controles de seleção da categoria O-RADS v2022 para cada lesão individual

Gráficos de obstetrícia

inclua no laudo qualquer um dos gráficos de curva gerados pelo aplicativo, incluindo a nova curva de comprimento umeral

Dezenas de novidades

modelos de assinatura com suporte a texto formatado, linfonodomegalias no US de mamas e muitos outros recursos

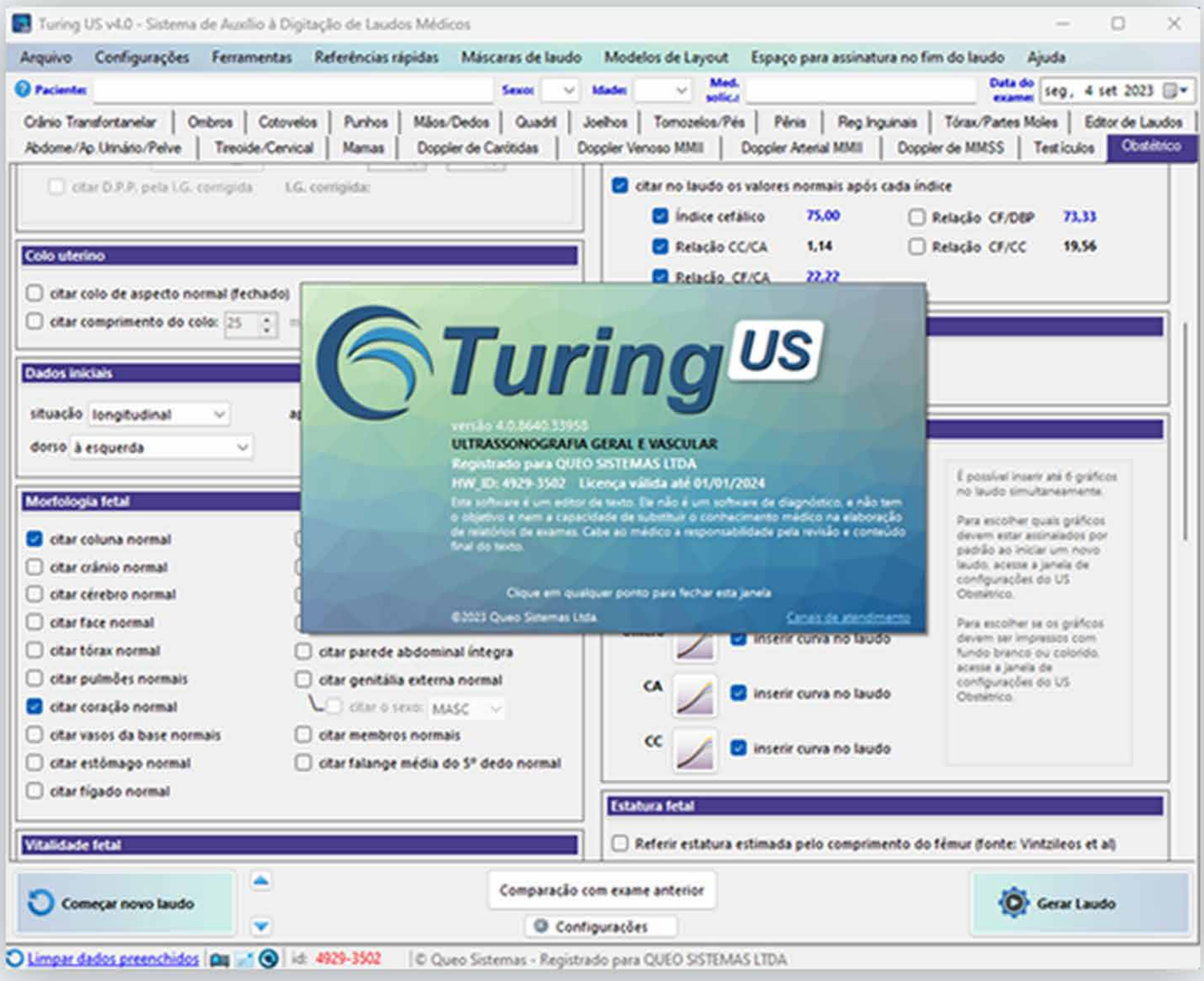

Visite nosso site e teste o Turing gratuitamente por 60 dias*

https://www.queo.com.br

contato@queo.com.br

*O fornecimento de uma licença gratuita de avaliação será sujeito a análise individual pela equipe da Queo Sistemas Ltda. O teste gratuito do Turing só pode ser fornecido uma única vez para um mesmo titular (pessoa física ou jurídica) ou um mesmo computador.

Jornada Maranhense de Ultrassonografia

Com a presença de profissionais de renome nacional abordando temas relevantes da área, nos dias 10 e 11 de novembro, no Centro de Convenções do Hotel Rio Poty, em São Luís (MA), foi realizada a V Jornada Maranhense de Ultrassonografia.

De acordo com a equipe organizadora, o evento científico superou as expectativas. "Reunimos 147 médicos, além de oito palestrantes, 10 coordenadores de sessão, 22 representantes das empresas e tivemos como patrocinadores master as três empresas de Ultrassonografia: GE, Samsung e Philips. O ponto alto do nosso evento foi a programação muito elogiada pelos participantes por abordar temas que se conectaram, otimizando o aproveitamento do tempo disponibilizado para a Jornada. Foram quase 20 horas de intensa participação dos colegas médicos ", comemora a presidente da Associação Maranhense de Ultrassonografia (AMARUS), Dra. Lívia Rios.

V Jornada
maranhense
AMARUS
SBUS
SOBRAMEF
SAMSUNG
PHILIPS
UNICRED

V Jornada
AMARUS

V Jornada
maranhense
de Ultrassonografia
AMARUS

V Jornada
maranhense
de Ultrassonografia
AMARUS
SBUS
SAMSUNG
PHILIPS

V Jornada
maranhense
de Ultrassonografia

V Jornada
maranhense

Patrocínio
GE Healthcare

V Jornada
maranhense
SAMSUNG
PHILIPS
AMARUS
+imagem

MONRES

ULTRASSONOGRAFIA MUSCULOESQUELÉTICA

O seu videocurso de bolso.

APONTE A CÂMERA DO CELULAR

www.monres.us/

Jornada Agnaldo Cesário da Silva

No dia 18 de novembro, Cuiabá (MT) sediou mais uma edição da Jornada Agnaldo Cesário da Silva, XIX Curso de Atualização em Ginecologia e Obstetrícia e IV Simpósio de Medicina Fetal do Mato Grosso, resultado de uma parceria de 10 anos de sucesso da SBUS, FAM e SAMSUNG.

De acordo com o presidente da federada mato-grossense da SBUS, Dr. Flávio Bracale, o ponto alto do evento ficou a cargo dos brilhantes palestrantes: Dr. Adilson Cunha, Dr. Evaldo Trajano, Dr. Heron Werner, Dr. Eduardo de Lamare, dignos de muitos elogios pelos médicos presentes. "Contamos com a presença de médicos de diversos municípios circunvizinhos como Rondonópolis, Barra do Garças, Sorriso, Pontes e Lacerda, Primavera do Leste, entre outros, o que nos orgulha por levar o nome da Sociedade cada vez mais longe. A presença do Dr. Anselmo Venlagieri Carmo, atual professor Adjunto da Universidade Federal de Mato Grosso e Chefe do Departamento de Ginecologia e Obstetrícia do Hospital Universitário Júlio Müller, engrandeceu ainda mais nosso evento", detalha o Dr. Flávio Bracale.

Dr. Manoel Chaves Filho CRM 1044-PI

Membro Titular do CBR - Colégio Brasileiro de Radiologia
e da Sociedade Brasileira de Ultrasonografia - SBUS

Resp. Técnico: Dr. Manoel Chaves Filho - CRM PI 1.044

ULTRA CLÍNICA

- Curso básico de Ultrassonografia
- Doppler MMII
- US aparelho urinário e próstata
- US Morfólogica
- Doppler Obstétrico
- Doppler Carótidas e Vertebrais
- US Mamária e Transvaginal

(Calendário personalizado de acordo
com o interesse do aluno)

Fone: (86) 3226-4953 • Fax: (86) 98155-1125
ultra.clinica@globo.com

R. Félix Pacheco, Nº 1870 - Centro/Sul
Teresina - PI

Webinar com os Profs. Drs. Evaldo Trajano e Maurício Saito

No dia 27 de setembro, a SBUS, com apoio da SOBRAMEF e FISUSAL, realizou o Webinar Discussão de Caso Clínico em Medicina Fetal, com os Profs. Drs. Evaldo Trajano e Maurício Saito.

O Dr. Evaldo Trajano é presidente da SBUS-DF e possui habilitação em Medicina Fetal pela FEBRASGO/AMB.

O Dr. Maurício Saito tem habilitação em Medicina Fetal Febrasgo. É membro titular da Academia Latinoamericana de Ultrassom, cadeira 34.

Webinar com Dr. Juarez Antônio de Sousa

A SBUS promoveu, no dia 30 de outubro, o webinar Outubro Rosa: diagnóstico e prevenção do câncer de mama, com o Dr. Juarez Antônio de Sousa e coordenação da Dra. Sandra Regina Campos Teixeira.

O Dr. Juarez é chefe do Departamento de Ginecologia e Obstetrícia da Faculdade de Medicina da Universidade Federal de Goiás. Possui mestrado e doutorado pela UNIFESP. Coordenador da COREME - Maternidade Aristina Cândida Senador Canedo. Mastologista e Diretor Técnico da Clínica CItomed de Goiânia.

A Dra. Sandra Regina é ginecologista e obstetra, radiologista - especialista em imagem e intervenção mamária. Professora da FM da PUC-Campinas. Mestre e doutoranda em Oncologia Ginecológica e Mamária pela Faculdade de Ciências Médicas da Unicamp. Coordenadora científica da mama da SBUS.

Veja e reveja

Acesse: sbus.org.br/area-do-associado

Perdeu ou gostaria de rever algum desses webinars? Todos os webinars da SBUS estão disponíveis no nosso site, na área exclusiva para os associados adimplentes. Assim, você pode rever quantas vezes quiser! Acesse:

SBUS
SOCIEDADE BRASILEIRA DE ULTRASSONOGRAFIA
30 anos

EXPEDIENTE

DIR. PRESIDENTE
Dr. Rui Gilberto Ferreira
DIR. VICE-PRESIDENTE
Dr. Eduardo Sergio V.Borges da Fonseca
DIR. SECRETÁRIO GERAL
Dra. Rejane Maria Ferlin
DIR. TESOUREIRO GERAL
Dr. Waldemar Naves Amaral
DIR. 1º SECRETÁRIO
Dr. Ayrton Roberto Pastore
DIR. 1º TESOUREIRO
Dr. Wanderlan Augusto Brandao Quaresma
DIR. CIENTÍFICO E CULTURAL
Dr. Adilson Cunha Ferreira
DIR. DEFESA PROFISSIONAL
Dra. Danielle Bittencourt Sodré Barmpas
DIR. SOCIAL E DE COMUNICAÇÃO
Dr. Luiz Eduardo Machado
DIRETOR DE PATRIMÔNIO
Dr. Paulo Eduardo Paim Fernandes

DIR. DE RELAÇÕES INTERINSTITUCIONAIS
Dr. José Carlos Gaspar Junior
DIR. DE RELAÇÕES INTERNACIONAIS
Dr. Francisco Mauad Filho
CONSELHO FISCAL PRESIDENTE
Dr. Mauricio Saito
CONSELHO FISCAL 2
Dr. César Alves Gomes de Araújo
CONSELHO FISCAL 3
Washington Luiz Ferreira Rios
CONSELHO FISCAL SUPLENT/E
Dr. Gustavo Jambo Cantarelli
CONSELHO FISCAL SUPLENTE
Dr. Sergio Carvalho de Matos

CONSULTIVO
Dra Lucy Kerr
Dr. Sang Choon Cha
Dr. Waldemar Naves do Amaral

PUBLICAÇÃO

D&D COMUNICAÇÃO

Jornalista responsável
Dário Álvares

Diagramação
Lethicia Serrano

Comercialização
Dorcas Serrano

Rua 27-A n 150 St. Aeroporto
Fone: (62) 3941-7676